



Skyhair

Natural Science

Fusionamos la Química
con la Naturaleza

Bio Resin

Sistema de alisado reparador

Fusionamos la química con la naturaleza

Ciencia

El término Tribología viene del griego (frotar), se refiere a la ciencia y la tecnología de la interacción de superficies en movimiento relativo entre sí, su objetivo principal es la lubricación que evita el desgaste.

La Nanotribología trae los conocimientos de la Tribología al universo nanométrico de la Cosmetología a través del estudio de la interacción entre hilos de cabello, y entre las superficie de otros materiales (peines, cepillos, piel) y entre las membranas internas del cabello.

Fórmula

Incorporamos a nuestra fórmula un conjunto de aceites, gomas, resinas y componentes de origen natural con características especiales.

Debido a su característica hidrofóbica, los activos interactúan con las estructuras capilares, reponiendo la capa lipídica en los cabellos dañados y promoviendo una reparación intensa hasta los niveles más altos de erosión capilar, causada por desgastes promovidos por el ambiente, procesos químicos y mecánicos.

También reconstruye doblemente los cabellos debilitados y finos, ayudando a reforzar la estructura interna y protegiendo el cabello contra futuros daños. Añadimos activos que actúan como vehículos de los agentes alisantes hacia el interior de la fibra capilar, promoviendo un efecto liso más intenso y duradero, que se mantiene después de sucesivos lavados.

Beneficios

SUAVIDAD

Una disminución de la fricción superficial entre los cabellos

MEJOR APARIENCIA, SENSORIAL Y DISMINUCIÓN DEL FRIZZ

Reconstruye el cabello interior y externamente, aportándole sedosidad, reparando las puntas y disminuyendo el volumen. Con las hebras más sanas y tratadas, ocurre un equilibrio en las cargas superficiales, disminuyendo el frizz.

REPARACIÓN E HIDRATACIÓN

Con la restauración de la función barrera y lubricación de las fibras, reaparece la cutícula dañada y una consecuente mejora en la hidratación.

HIDROAFINIDAD

Mejora en la lubricación dentro y fuera, manteniendo y reconstituyendo la barrera natural del cabello. Una hebra de cabello virgen, sin tratamiento y sin daños, es naturalmente hidrofóbico y repele el agua mientras un hilo dañado posee superficie hidrofílica.

AUMENTO DEL BRILLO

Con la reparación de la integridad de las cutículas y de los daños internos de la hebra hay el aumento de la reflexión especular y la disminución de puntos de difracción y dispersión de la luz, haciendo que los hilos presenten un brillo más intenso.

Ventajas Sensoriales

Protege la fibra capilar, reduciendo la fricción en la superficie y haciendo los cabellos más fáciles de peinar.

Mejora el acondicionamiento, maleabilidad y flexibilidad de los cabellos, proporcionando un efecto más natural.

Promueve la reposición de proteínas a nivel nanoestructural, recuperando el aspecto sano de los hilos, con disminución del frizz y reducción de volumen.

Skyhair

Natural Science

SOFT BALANCE PASO 1
CHAMPÚ

500ml



BIO RESINA PASO 2
ALISADOR

500ml



REPARATIVE PASO 2b
MASCARILLA

500ml



WATERPROOF PASO 3
PROTECTOR TÉRMICO

250ml



SERUM PASO 3b
REPARADOR DE PUNTAS

100ml



PASO A PASO

Skyhair
Natural Science



PASO 1

SOFT BALANCE CHAMPÚ

500ml

Fórmula diseñada para obtener una limpieza profunda, sin arrastrar el pigmento artificial de los tintes.

No daña la fibra capilar del cabello.

Prepara el cabello para la Bio Resina.

·INGREDIENTES ACTIVOS NATURALES·

Ceras vegetales
Resina de Myrrha



Protege los pigmentos del color · Antiestático

PASO 2

BIO RESIN
ALISADOR

500ml

Alisa y reduce el volumen durante 4 meses, respetando y reconstruyendo la fibra capilar, garantizando un cabello más sano y con más brillo.

Transforma los enlaces disulfuro, responsable del rizo natural.

·INGREDIENTES ACTIVOS NATURALES·

Aceites esenciales
Ácidos orgánicos
Gomas en forma de cera
Resina de Myrrha



Alisa · Reduce el volumen · Reconstruye la proteína natural del cabello

PASO 2b

REPARATIVE MASCARILLA

500ml

Tratamiento intensivo que hidrata la fibra del cabello. Contiene ingredientes que reconstruyen desde la parte interna del cabello, aportando fuerza y brillo.

Mascarilla indispensable para cabellos con tratamientos de alisado, ya que permite tener el cabello más disciplinado durante más tiempo. Contiene nutrientes de Alfakeratin y Resina de Myrrha, que aportan brillo y reestructuran el cabello, sellando las puntas abiertas.

·INGREDIENTES ACTIVOS NATURALES·

Extracto de Myrrha
Aceite de Oliva



Tecnología Waterproof

PASO 3

WATERPROOF PROTECTOR TÉRMICO

500ml

Sellador de la fibra capilar, último paso en el sistema de Bio Sinergia.

Protector del cabello para elevadas temperaturas de planchado. Fundamental para reducir el arrastre del pigmento en los cabellos teñidos. Su fórmula antiestática, permite un mejor planchado y secado. Crea una protección que evita la humedad y el desgaste.

·INGREDIENTES ACTIVOS NATURALES·

Polímeros
Resinas
Extracto de Myrrha



Tecnología Waterproof · Protege hasta 250°

PASO 3b

SERUM
REPARADOR DE PUNTAS

500ml

Formulado con ingredientes antioxidantes e hidratantes que ayudan a mantener el cabello liso y sedoso aumentando la resistencia del cabello, cerrando las puntas y evitando el frizz.

·INGREDIENTES ACTIVOS NATURALES·

Extracto oleoso de Alga Bifurcaria Bifurcata
Aceite de Macadamia

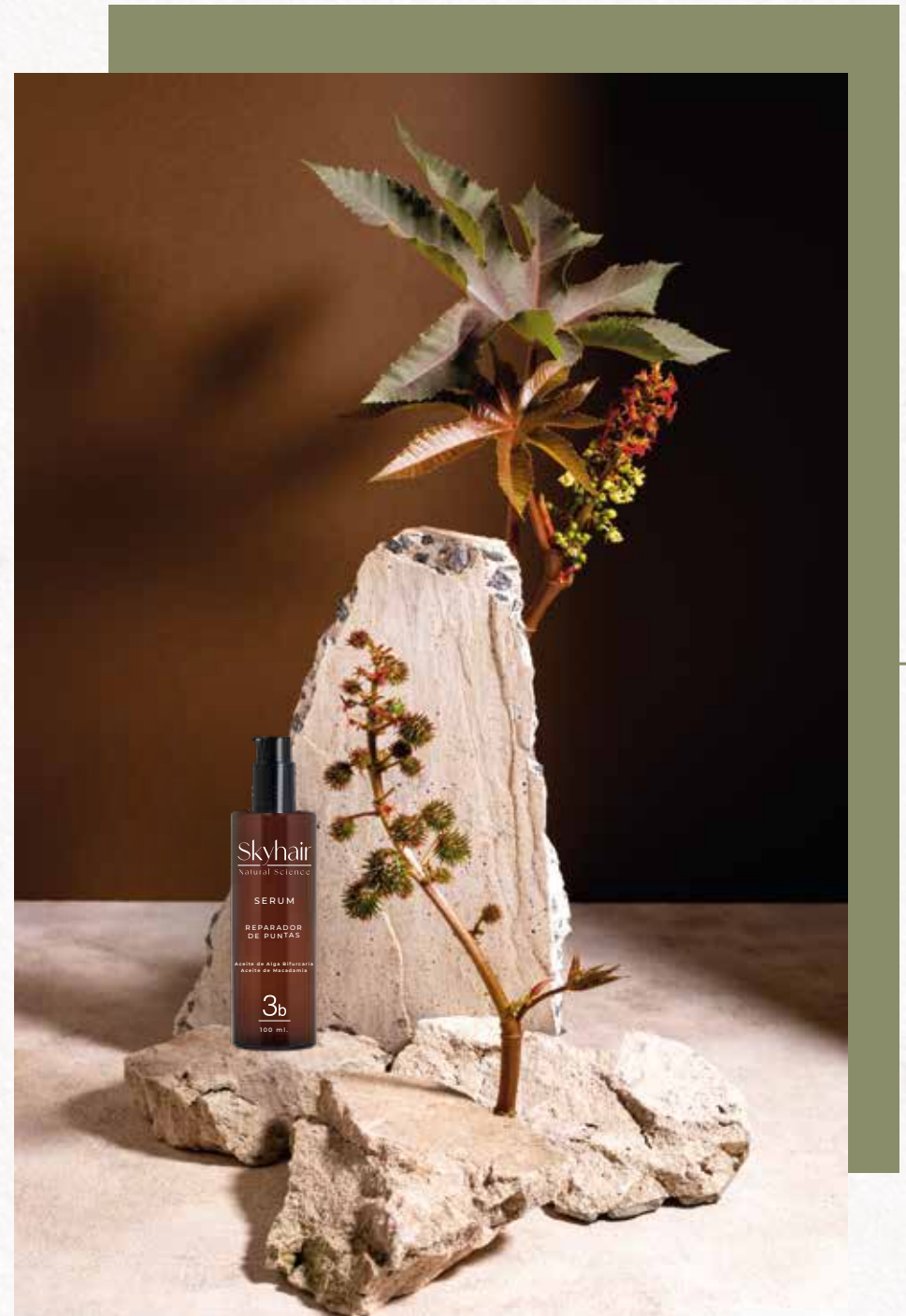

Reparador de puntas

PASO A PASO

DIAGNÓSTICO

Un diagnóstico cuidadoso es el paso más importante para un buen resultado de la Bio Resina.

%RIZO

%POROSIDAD

%ENCRESPAMIENTO

IMPORTANTE

Una vez valorados los porcentajes guiarse siempre por los porcentajes más altos del diagnóstico haciendo el número de pasadas indicado en las siguientes tabla.

DOSIS DE PRODUCTO

Dosis de producto recomendable según largo del cabello:

CORTO
(10 cm)
40ML

MEDIO
(20 cm)
60ML

LARGO
(30 cm)
80ML

LARGO XL
(40 cm)
100ML

LARGO XXL
(60 cm)
120ML



IMPORTANTE

Los centímetros son orientativos las cantidades pueden variar según la cantidad y porosidad del cabello.

TABLAS DE RITUALES

Skyhair

Natural Science

BIO RESIN REDUCTOR DE RIZO

Diagnóstico % Rizo % Porosidad % Encrespamiento	Tiempo de exposición	Temperatura plancha	Pasadas plancha
25%	30min	200°C	6
50%			8
75%			10
100%			12

Resultado esperado

Reducción del rizo, elimina el encrespamiento y la porosidad, reconstruye y repara.

Importante

Si la clienta quiere salir del salón con el rizo, aclarar profundamente con agua y posteriormente secar con secador y difusor.

ALISADO CABELLOS PROCESADOS

Diagnóstico % Rizo % Porosidad % Encrespamiento	Tiempo de exposición	Temperatura plancha	Pasadas plancha
25%	45min	210°C	20
50%			25
75%			25
100%			30

Consejo. Si visualmente se ve que necesita más pasadas de plancha puedes hacerlas hasta conseguir el resultado deseado.

Se recomienda hacer el **paso 3b**, Serum de SkyHair, para un **acabado perfecto**.

Se aconseja no lavar el cabello en 48 horas, para una duración del tratamiento mayor y utilizar la línea de mantenimiento en casa SkyHair.

ALISADO CABELLOS NATURALES

Diagnóstico % Rizo % Porosidad % Encrespamiento	Tiempo de exposición	Temperatura plancha	Pasadas plancha
25%	60min	220°C	25
50%			25
75%			30
100%			30

Consejo. Si visualmente ves que necesita más pasadas de plancha puedes hacerlas hasta conseguir el resultado deseado.

Se recomienda hacer el **paso 3b**, Serum de SkyHair, para un **acabado perfecto**.

Se aconseja no lavar el cabello en 48 horas, para una duración del tratamiento mayor y utilizar la línea de mantenimiento en casa SkyHair.

¡TIPS!

1. Comenzar con el diagnóstico del tipo de cabello (% rizo, % porosidad y % encrespamiento) y tomar de referencia el % mayor para definir las pasadas de plancha.

¡TIPS!

2. Secar con calor seco (secador de casco o climazón) a temperatura media, según secador.
· Secador temperatura, 50°C
· Secador puntos, punto medio.

MODO DE USO

Skyhair
Natural Science

PASO 1 SOFT BALANCE CHAMPÚ (LAVADO)

1. REALIZAR DOS LAVADOS CON CHAMPÚ SOFT BALANCE.

EN EL PRIMER LAVADO ELIMINAR LA SUCIEDAD Y POSIBLES RESTOS DE OTROS PRODUCTOS(LACAS, SERUM..).

EN EL SEGUNDO LAVADO MASAJEAR EL CABELLO DESDE LA RAÍZ HASTA LAS PUNTAS. ESTA ÚLTIMA APLICACIÓN DEBE MASAJEARSE EL CABELLO DEJANDO ACTUAR LA ESPUMA CONSEGUIDA, DURANTE 3 MINUTOS APROXIMADAMENTE.

2. ENJUAGAR ABUNDANTEMENTE CON AGUA TIBIA.

Importante

El lavado debe realizarse masajeando, para no maltratarlo. Nunca frontándolo).

PASO 2 BIO RESIN ALISADO (APLICACIÓN)

1. RETIRAR EL 80% DE HUMEDAD CON UNA TOALLA O CON AYUDA DE UN SECADOR SIEMPRE A FAVOR DE LA CUTÍCULA DE ARRIBA HACIA ABAJO.

2. DIVIDIR EL CABELLO EN 3 PARTES:

- PARTE SUPERIOR IZQUIERDA HASTA LA PATILLA
- PARTE SUPERIOR DERECHA HASTA LA PATILLA.
- PARTE ALTA DE LA CORONILLA HASTA LA NUCA.

REALIZAR LA APLICACIÓN CON LA AYUDA DE UNA PALETINA COMENZANDO POR LA ZONA DE LA NUCA SELECCIONANDO MECHAS FINAS DE CABELLO, PEINAR CADA MECHA CON UN PEINE DE PUAS FINAS, RESPETANDO MEDIO CENTÍMETRO DE LA RAÍZ.

3. AL TÉRMINO DE LA APLICACIÓN HACER LA ROSCA, Y CUBRIR EL CABELLO CON FILM TRANSPARENTE.

5. APLICAR CALOR SECO DURANTE 30, 45, 60 MINUTOS DEPENDIENDO DEL TRATAMIENTO SELECCIONADO, A TEMPERATURA MEDIA.

6. DEJAR ENFRIAR UNOS MINUTOS AL TÉRMINO DEL TIEMPO DE EXPOSICIÓN.

7. ACLARAR PROFUNDAMENTE CON AGUA TIBIA.



MODO DE USO

PASO 2b MÁSCARA

1. APLICAR MÁSCARA DE MEDIOS A PUNTAS, MASAJEANDO CON LAS YEMAS DE LOS DEDOS, DEJAR ACTUAR 5 MINUTOS.

2. ENJUAGAR ABUNDANTEMENTE CON AGUA.

*SE RECOMIENDA:

HACER EL PASO 2b, CUANDO EL CABELLO TIENE DIFICULTAD DEL 50% AL 100%

*¡PLUS EN HIDRATACIÓN!

PARA DESENREDAR LOS CABELLOS MÁS REBELDES. MEJOR MANEJABILIDAD Y PEINABILIDAD.



PASO 3 WATERPROOF-PROTECTOR TÉRMICO (PROTECCIÓN Y SELLADO FINAL)

1. RETIRAR EL EXCESO DE HUMEDAD CON UNA TOALLA.

2. PULVERIZAR EL WATERPROOF PROTECTOR TÉRMICO, A 30 CM DE DISTANCIA, EN MECHONES DE 4 A 6 CM APROXIMADAMENTE, DE MEDIOS A PUNTAS.

3. SECAR EL CABELLO AL 100%, CON LA AYUDA DE UNA CEPILLO Y UN SECADOR, CON LA CUTÍCULA HACIA ABAJO.

4. DIVIDIR EL CABELLO EN 4 PARTES.

5. COMENZAR EL SELLADO FINAL CON LA PLANCHA DE TITANIO POR LA ZONA DE LA NUCA, DE RAÍZ A PUNTAS. LAS PASADAS TIENEN QUE SER RÁPIDAS.

· EN CABELLOS GROSOS, DIVIDIR EN SECCIONES DE MEDIO CENTÍMETRO DE GROSOR APROXIMADAMENTE.

· EN CABELLOS FINOS, DIVIDIR EN SECCIONES DE UN CENTÍMETRO DE GROSOR APROXIMADAMENTE.

PASO 3b SERUM REPARADOR DE PUNTAS

1. APLICAR SERUM DE MEDIOS A PUNTAS. NO ACLARAR.



*¡PLUS EN BRILLO!

PARA UN ACABADO PERFECTO.



TRATAMIENTO MANTENIMIENTO

Skyhair
Natural Science



MULTINIVEL CHAMPÚ REPARADOR

250ml

Especial para cabellos tratados químicamente con alisado. Champú que favorece la durabilidad del tratamiento, manteniendo el cabello más disciplinado y con mucho más brillo. Formulado para trabajar en 2 niveles:

Primer Nivel: Reconstruye la fibra capilar interna y externa del cabello, aportando brillo y fuerza.

Segundo Nivel: Mantiene el cabello sin humedad, repele el agua pero aporta hidratación y suavidad, lo que evita el desgaste por fricción.

REPARATIVE MASCARILLA

250ml

Tratamiento intensivo que hidrata la fibra del cabello. Contiene ingredientes que reconstruyen desde la parte interna del cabello, aportando fuerza y brillo. Mascarilla indispensable para cabellos con tratamientos de alisado, ya que permite tener el cabello más disciplinado durante más tiempo. Contiene nutrientes de Alfakera-tin y Resina de Myrrha, que aportan brillo y reestructuran el cabello, sellando las puntas abiertas.

Favorece la durabilidad del tratamiento

TRATAMIENTO MANTENIMIENTO

PASO A PASO EN CASA

1. Lavar el cabello con el **champú Multinivel** masajeando el cuero cabelludo y pasar a puntas sin frotar. Si es necesario se puede repetir el lavado una segunda vez.
2. Escurrir bien el exceso de humedad con las manos, ayudándose con la toalla sin frotar.
3. Aplicar la **mascarilla Reparative** de medios a puntas, en mechones de 4 cm aproximadamente, masajeando con las yemas de los dedos de medios a puntas. Dejar actuar de 5 a 15 min según necesidad.
4. Aclarar profundamente con agua.
5. Quitar bien la humedad con la toalla sin frotar el cabello, aplicar **protector térmico Waterproof** de medios a puntas a 30 cm de distancia en secciones de 4 cm aproximadamente, secar el cabello con la cutícula hacia abajo al 100%.
6. Aplicar **Serum reparador de puntas**, de medios a puntas. No aclarar.

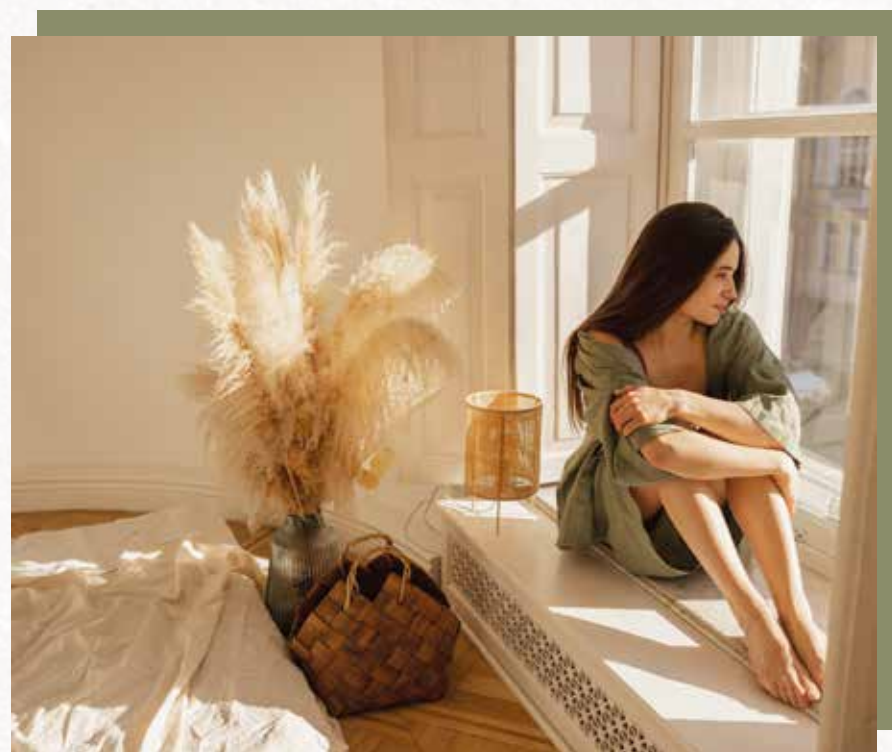

Favorece la durabilidad del tratamiento

Skyhair

Natural Science